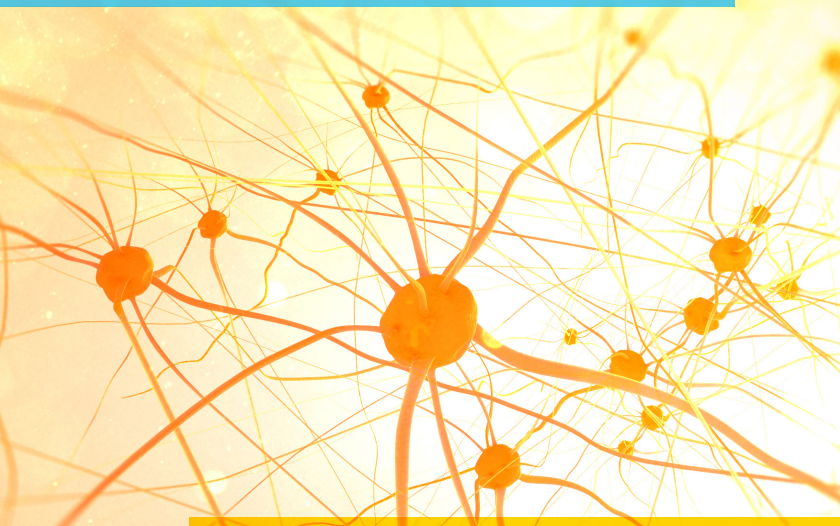

WELTHIRNTUMORTAG 2023

„LEBEN MIT DEM TUMOR. MÖGLICHKEITEN DER THERAPIE UND DER PSYCHOLOGISCHEN UNTERSTÜTZUNG“

eine Veranstaltung für Betroffene, Angehörige, Fachärzte und Interessierte

13. Juni 2023
16.00 - 19.00 Uhr
Volksbank Hamm, Mitgliederoase

Deutsche Hirntumorhilfe

www.hirntumorhilfe.de

ST. BARBARA-KLINIK
HAMM-HEESSEN

Akademisches Lehrkrankenhaus der
Westf. Wilhelms-Universität Münster

PROGRAMM

16.00 - 16.15 Uhr
Begrüßung und thematische Einführung
Priv.-Doz. Dr. med. Christian Ewelt, Chefarzt der Klinik für Neurochirurgie
Dr. med. Ralph E. Lehrke, Chefarzt der Klinik für Stereotaxie

16.15 Uhr - 16.45 Uhr
„Mein Leben auf den Kopf gestellt“ - ein Erfahrungsbericht
Patientin der Klinik für Neurochirurgie

16.45 - 17.15 Uhr
„Psychologische Verarbeitung der Diagnose und der Umgang im Alltag“
Prof. Dr. Sabrina Krauss von der SRH Hochschule Nordrhein-Westfalen Gmbh, Insitut für Psychologie in Hamm

17.15 - 17.45 Uhr
„Minimalinvasive Möglichkeiten der Hirntumorbehandlung“
Dr. med. Ralph E. Lehrke, Chefarzt der Klinik für Stereotaxie

Nach den Vorträgen klingt die Veranstaltung mit einem Imbiss und der Möglichkeit für das persönliche Gespräch aus.

Rahmenprogramm:
- Vorstellung der Deutschen Hirntumorhilfe
- Industrieausstellung

Mit freundlicher Unterstützung durch:

stryker Volksbank Hamm

Eine Anmeldung ist nicht erforderlich, der Eintritt ist kostenfrei.

Veranstaltungsort:
Volksbank Hamm
Mitgliederoase
Bismarckstraße 7-15
59065 Hamm

Kontakt & Informationen:
Tel. 02381 681-1501
neurochirurgie@barbaraklinik.de
www.barbaraklinik.de

Fortbildungspunkte bei der Ärztekammer Westfalen-Lippe sind beantragt.